ISIT

Institute for Sustainable IT

Belgian Institute for Sustainable IT asbl/vzw

Présentation de notre association

contact@isit-be.org

https://isit-be.org

linkedin.com/company/isit-be

Le numérique, c'est plus de GES que l'aviation civile, mais aussi…

Des impacts **environnementaux**…

Une industrie polluante

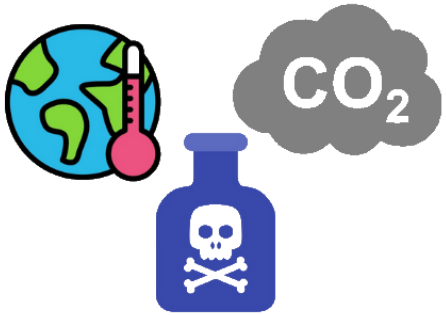

Appauvrissement des ressources et consommation énergétique

Eau

Métaux

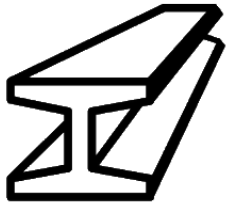

Terres rares

Électricité

Une création de déchets

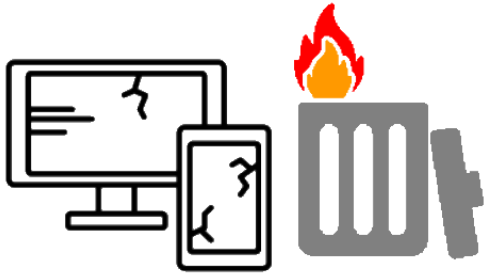

… et des impacts **sociaux** tout en long du cycle de vie

Extraction

Fabrication

Utilisation

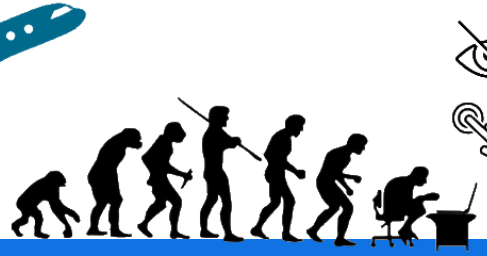

Fin de vie

Numérique Responsable ?

Les 4 piliers du Numérique Responsable

Green IT

Réduire l'empreinte du numérique

Human IT

Pour un numérique éthique, accessible et inclusif

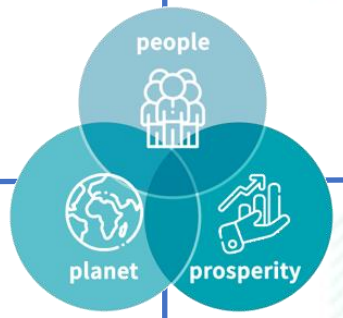

IT for Green

Utiliser le numérique pour réduire l'empreinte dans d'autres secteurs

IT for Human

Mettre l'informatique au service de l'humain

Le réseau des INR

contact@institutnr.org

https://institutnr.org/

contact@isit-be.org

https://isit-be.org/

contact@institutnr-ch.org

https://institutnr-ch.org/

Une communauté de plus de 210 membres

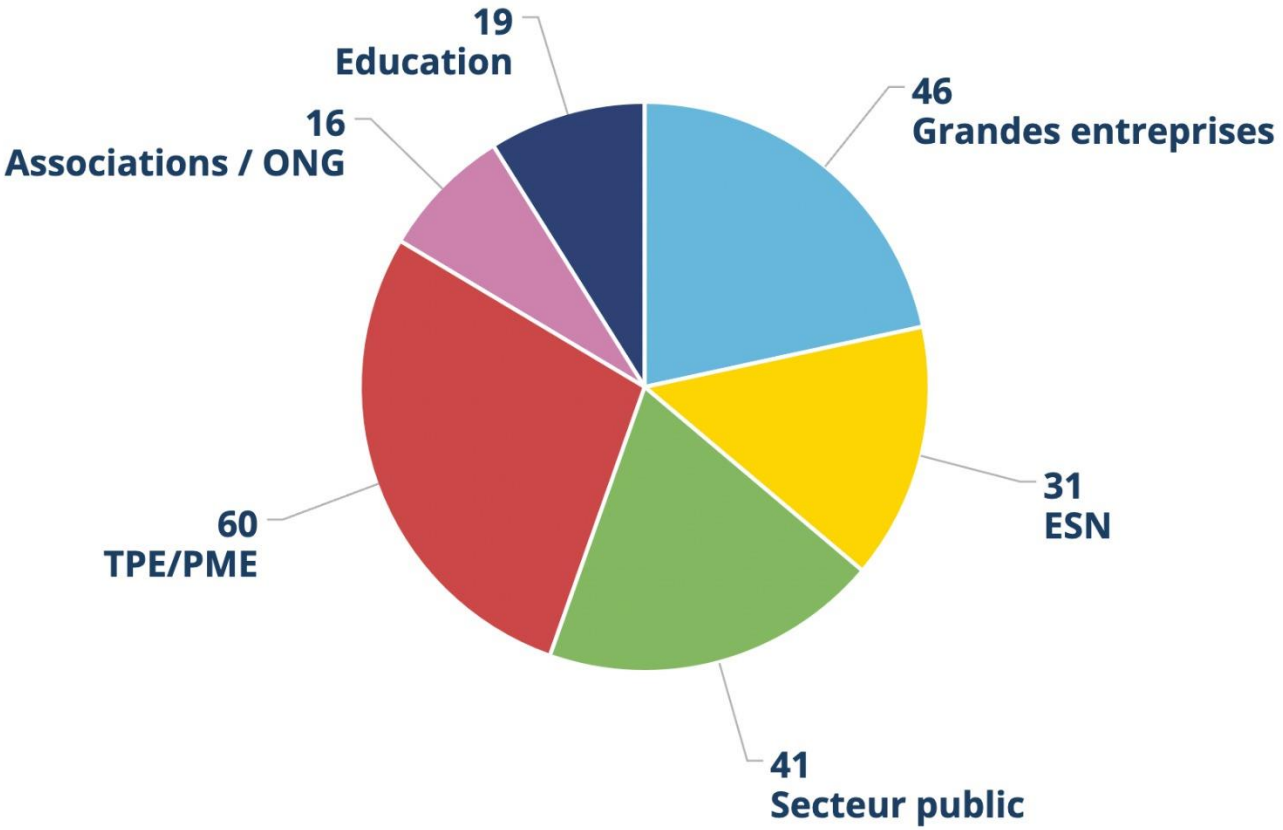

* Décembre 2022

65 membres en Belgique

PLATINUM

Belfius

GOLD

rtbf.be

SILVER

accenture

ageas

bruxelles environnement leefmilieu brussel .brussels

ETNIC

euroclear

EY

inbw

ucb

BRONZE

actiris.brussels au coeur de l'emploi | de weg naar werk

aeonics (MAKE IT HAPPEN)

algorila

ARYX

aSmartWorld

axudo

bps-bpv .brussels Bruxelles Prévention & Sécurité Brussel Preventie & Veiligheid

bric.brussels IT is for you

BRUXELLES FORMATION former pour l'emploi

BRUXELLES-PROPRETÉ NET BRUSSEL

CfDtN CERCLE DU NUMÉRIQUE

LIÈGE ciep

Circular.Brussels

corporate regeneration

CROIX-ROUGE de Belgique

DIGITALTERNATIVE

econocom

Wallonie picarde Entreprendre .wapi

HAUTE ÉCOLE EPHEC Le chemin pratique vers la réussite

EVS

FEDERALE Assurance

FÉDÉRATION WALLONIE-BRUXELLES

fiscaliteit fiscalité .brussels

FONDATION POUR L'INCLUSION DIGITALE

Francophones Bruxelles

Haute École Léonard de Vinci

HEC LIÈGE Management School - Liège Université

HI CIRCULAR!

Homaro

homegrade .brussels

hub .brussels our business is to help yours

iba

ICHEC BRUSSELS MANAGEMENT SCHOOL

BXL i-CITY

INFRABEL

ING

KANAL Centre Pompidou

innoviris .brussels we fund your future

KU LEUVEN

luminus

MIVB STIB

ngage

orange

port.brussels

PROJINIUS

proximus

SERVICE PUBLIC RÉGIONAL DE BRUXELLES GEWESTELIJKE OVERHEIDSDIENST BRUSSEL

smart2circle. CIRCULAR SUSTAINABLE STRATEGY

stereo

Takeda

technofutur TIC centre de compétence

UCLouvain

ULB UNIVERSITÉ LIBRE DE BRUXELLES

umicore materials for a better life

visit.brussels

Nos actions

Promouvoir les bonnes pratiques

Partager les connaissances et l'expertise

Fournir des outils, des guides et des formations

Accompagner votre démarche Numérique Responsable

Servir de point de référence

Agir au sein des organisations : Pourquoi et comment ?

Les raisons d'agir en entreprise

Réduire l'empreinte carbone de votre IT

Compléter votre stratégie RSE

Anticiper les nouvelles réglementations

Sensibiliser et former vos collaborateurs

Réduire vos coûts

Agir pour l'inclusion et l'accessibilité

Attirer des talents

Et bien plus encore !

Numérique Responsable: agir pour les ODD

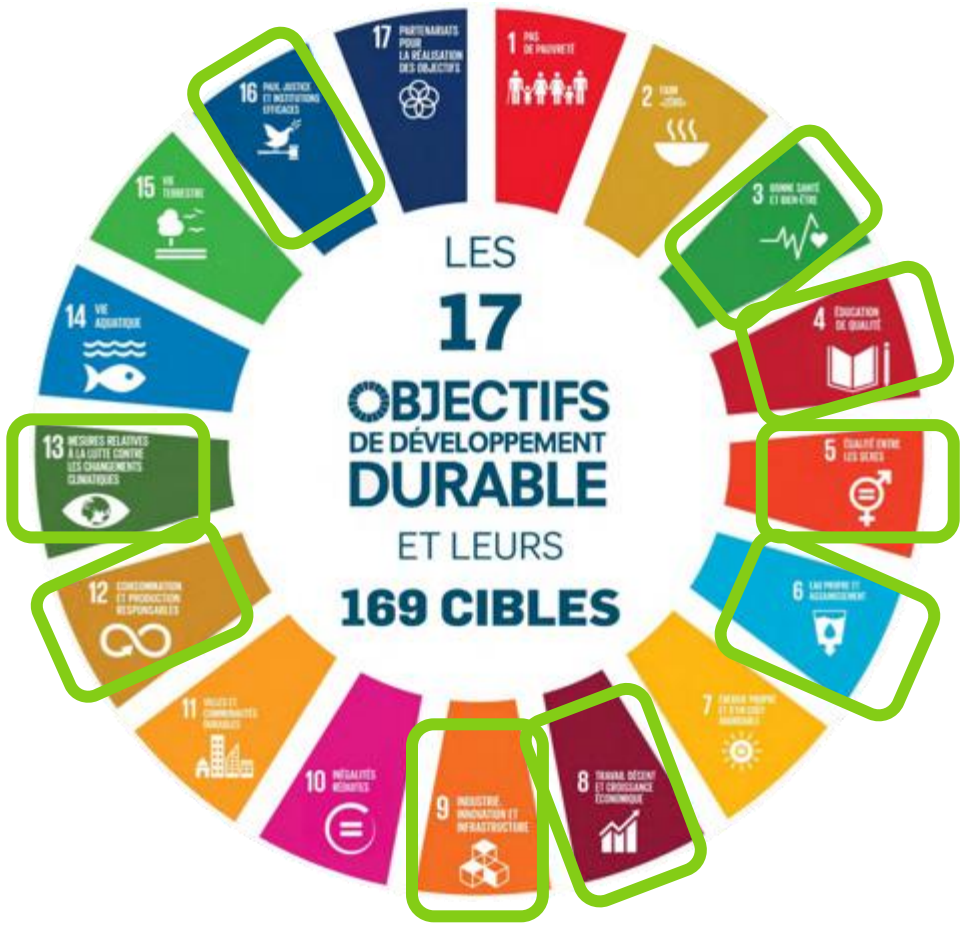

3.9 et **6.3** - DEEE et pollution (sols et eau)

4, 5 et **8** (via Charte) Education, égalité et inclusion

8.4, **9.4** et **12** – Meilleure utilisation des ressources naturelles

8.5, **8.7** et **16.2** – Travail des enfants et travail forcé dans les mines et décharges

13 - Lutte contre le réchauffement climatique

16.4 - Lutte contre le trafic de DEEE

https://www.un.org/sustainabledevelopment/fr/objectifs-de-developpement-durable/

Réglementations

Protection des données et sécurité

Des produits et services plus durables

Combattre le greenwashing

Garantir l'accessibilité des services

GDPR

European Green Deal

Ecodesign

14 avril 2022 JOURNAL OFFICIEL DE LA RÉPUBLIQUE FRANÇAISE

RÉPUBLIQUE FRANÇAISE
Liberté
Égalité
Fraternité

Décrets, arrêtés, circulaires

MINISTÈRE DE LA TRANSITION ÉCOLOGIQUE

Décret n° 2022-539 du 13 avril 2022 relatif à la compensation carbone et aux allégations de neutralité carbone dans la publicité

EUROPEAN DISABILITY FORUM

W3C Web Accessibility Initiative WAI

WCAG 3
W3C Accessibility Guidelines 3

https://ec.europa.eu/, https://www.legifrance.gouv.fr/jorf/id/JORFTEXT000045570611

NR dans les métiers et organisations: l'affaire de tous

Marketing & Communication : communication interne et externe sur la démarche

Direction : définir la stratégie d'entreprise et donner les objectifs

IT : expertise technique

R&D : services & produits éco-conçus

Achats : politique d'achats responsables

RSE : créer du lien avec les autres initiatives

RH : bien-être numérique et formation des employés

Finance & Comptabilité : financement, amortissement, sortie d'inventaire…

Production & logistique : l'usine 4.0 responsable

Gestion des risques : non durable = vulnérable

Pour agir: 3 grandes thématiques

Equipements & parc IT

- Achats
- Maintenance
- Fin de vie
- Paramétrage
- Amortissement

Usages numériques

Eco-conception de services numériques

Qu’est-ce que l’ISIT propose ?

S’engager dans le Numérique Responsable

ADHÉSION ISIT

isit-be.org/fr/devenir-membre

CHARTE NR

isit-be.org/fr/la-charte-nr

LABEL NR

isit-be.org/fr/le-label-numerique-responsable

L’adhésion: le meilleur rapport qualité-prix !

Démarrer avec notre Welcome Kit

Mettre en avant de votre organisation (via notre site web, présentations…)

Former ses collaborateurs, à tarifs préférentiels

Intervenir, organiser ou assister à des évènements (conférences, salons, webinaires…)

Accéder à toutes nos ressources sur l'espace membre

Accèder à la revue de presse, aux annuaires des membres et des experts NR

Echanger avec les autres membres sur le forum dédié

Prendre part aux ateliers et aux groupes de travail

Participer à la création de nouveaux contenus

… et bien plus !

https://isit-be.org/fr/devenir-membre

Nos ressources

Des guides, outils, formations, conférences, ateliers pour se former, mesurer et agir

https://isit-be.org/fr/ressources

La Charte Numérique Responsable

Un premier niveau d'engagement

La Charte permet à toute organisation d'afficher en interne et de manière publique sa prise de conscience et de responsabilité.

C'est un premier moyen d'entrer dans une démarche Numérique Responsable globale.

L'INR assure l'animation du réseau des signataires de la Charte NR pour permettre un engagement progressif de chaque organisation.

Visiter le site de la Charte

https://charter.isit-europe.org/

Le Label Numérique Responsable

Une démarche globale

Le Label Numérique Responsable de l'INR est né le 4 juin 2019. Son développement est confié à l'agence Lucie.

Basé sur un référentiel (14 principes d'action), son obtention est issue d'une démarche d'amélioration continue qui intègre toutes les parties prenantes de l'entreprise.

Il est un facteur de validation de la démarche globale NR de l'entreprise et de motivation des équipes IT.

Plus d'infos sur le Label

https://isit-be.org/fr/le-label-numerique-responsable

Institute for
Sustainable IT

"IF NOT US, WHO ?
IF NOT NOW, WHEN ?"
JOHN F. KENNEDY

https://isit-be.org

contact@isit-be.org

linkedin.com/company/isit-be